

令和4年3月11日
これは図面に記録されている内容を証明した書面である。
大津地方法務局東近江出張所

登記官

曾我部淳



地番	2079-1 ~ 2079-44	地積測量図
土地の所在	近江八幡市江頭町字永福寺	

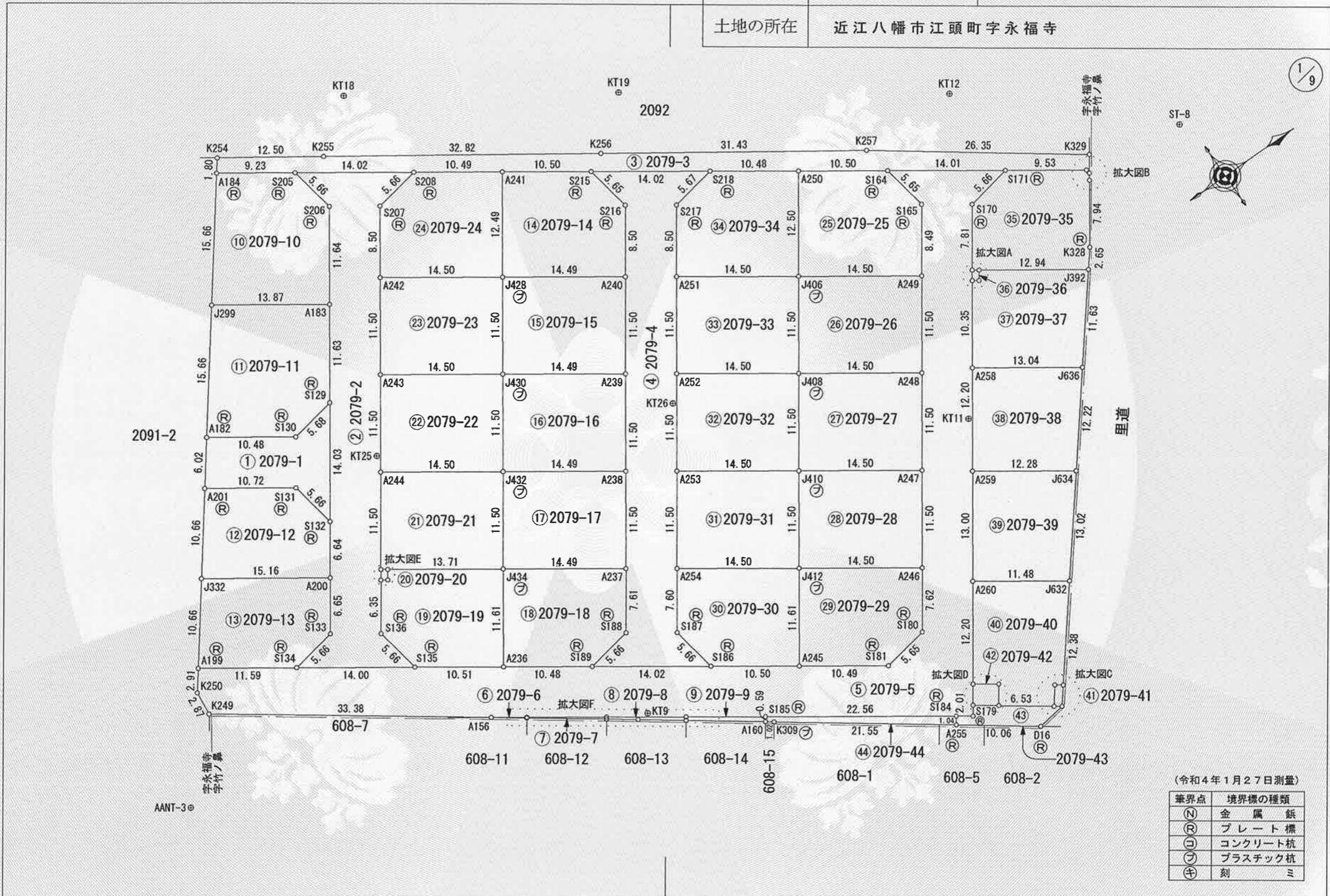

(令和4年1月27日測量)

境界点	境界標の種類
(N)	金属錐
(R)	プレート標
(□)	コンクリート杭
(▽)	プラスチック杭
(⊕)	刻ミ

作成者	滋賀県近江八幡市鷹飼町858番地6 土地家屋調査士 奥豊寿 (令和4年1月28日作成)	申請人	株式会社 中尾ハウジング 代表取締役 中尾武氏	縮尺	1/500
-----	---	-----	----------------------------	----	-------

令和4年3月11日
 これは図面に記録されている内容を証明した書面である。
 大津地方法務局東近江出張所

登記官

曾我部淳



地番	2079-1 ~ 2079-44	地積測量図
土地の所在	近江八幡市江頭町字永福寺	

2/9

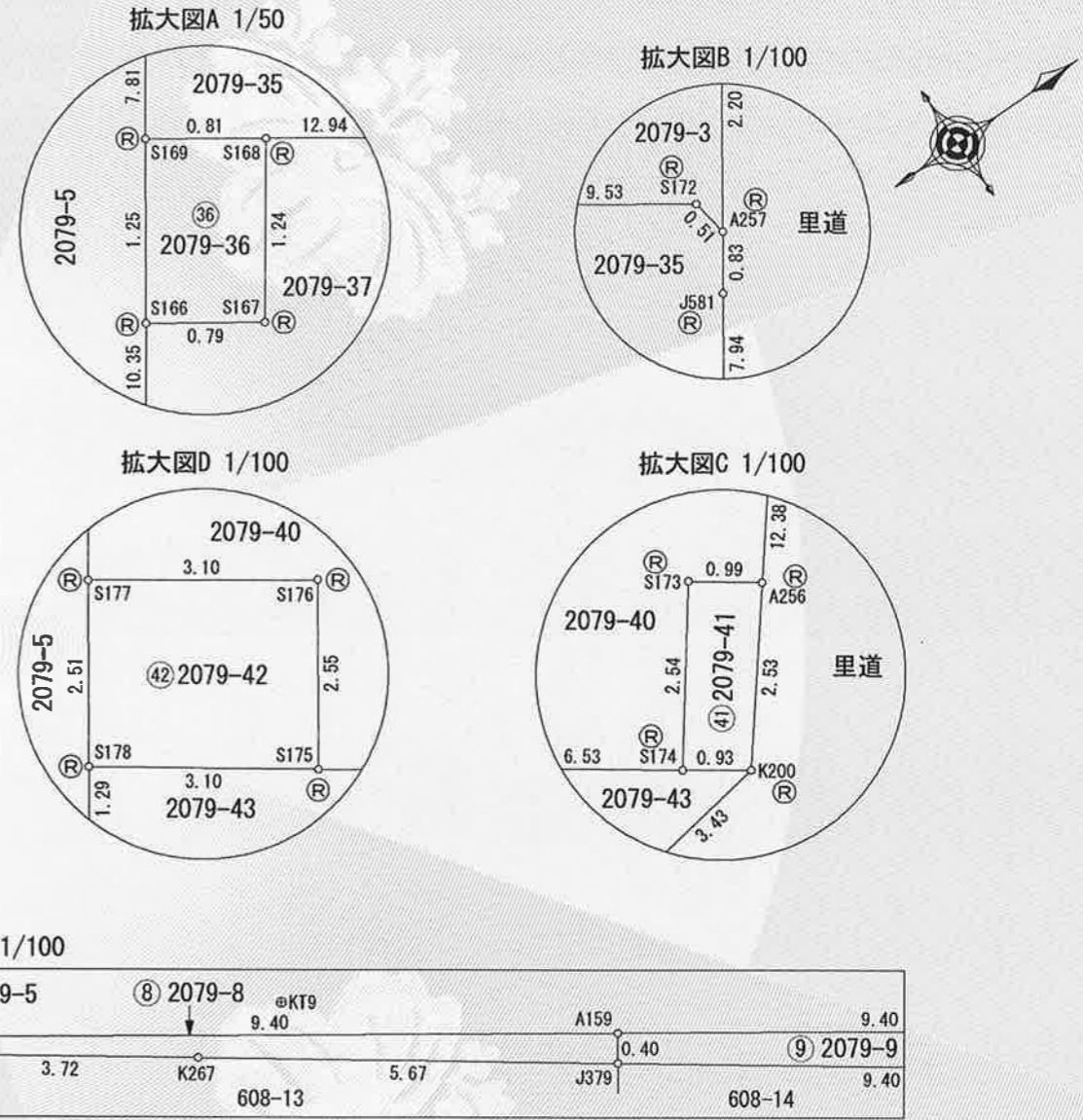

(令和4年1月27日測量)

筆界点	境界標の種類
(N)	金属錐
(R)	プレート標
(□)	コンクリート杭
(フ)	プラスチック杭
(⊕)	刻ミ

作成者	滋賀県近江八幡市鷹飼町858番地6 土地家屋調査士 奥豊寿 (令和4年1月28日作成)	申請人	株式会社中尾ハウジング 代表取締役 中尾武氏	縮尺
-----	---	-----	---------------------------	----

令和4年3月11日
これは図面に記録されている内容を証明した書面である。
大津地方方法務局東近江出張所

登記官

曾我部淳



地番	2079-1 ~ 2079-44	地積測量図
土地の所在	近江八幡市江頭町字永福寺	

3/9

座標求積表

地番	① 2079-1				
NO	Xn	Yn	Yn+1-Yn-1	Xn · (Yn+1-Yn-1)	
A182	-98279.836	4952.768	-1.133	111351.054188	
A201	-98283.449	4957.584	10.904	-1071682.727896	
S131	-98274.614	4963.672	11.658	-1145685.450012	
S132	-98273.583	4969.242	-5.983	587970.847089	
S129	-98265.615	4957.689	-10.525	1034245.597875	
S130	-98271.203	4958.717	-4.921	483592.589963	
			合計	-208.088793	
			合計面積	104.0443965	
			地積	104.04 m ²	

地番	② 2079-2				
NO	Xn	Yn	Yn+1-Yn-1	Xn · (Yn+1-Yn-1)	
S135	-98275.171	4989.170	2.376	-233501.806296	
S136	-98276.189	4983.600	-10.800	1061382.841200	
S137	-98272.579	4978.370	-6.263	615481.162277	
S140	-98271.868	4977.337	-10.508	1032640.788944	
A244	-98265.337	4967.862	-18.948	1861931.605476	
A243	-98258.808	4958.389	-18.946	1861611.376368	
A242	-98252.279	4948.916	-16.472	1618411.539688	
S207	-98247.455	4941.917	-8.015	787453.351825	
S208	-98241.882	4940.901	-8.969	881131.439658	
S205	-98253.434	4932.948	-2.378	233646.666052	
S206	-98252.401	4938.523	15.160	-1489506.399160	
A183	-98259.009	4948.108	19.166	-1883232.166494	
S129	-98265.615	4957.689	21.134	-2076745.507410	
S132	-98273.583	4969.242	17.029	-1673500.844907	
A200	-98277.356	4974.718	10.952	-1076333.602912	
S133	-98281.130	4980.194	6.506	-639417.031780	
S134	-98286.702	4981.224	8.976	-882221.437152	
			合計	-768.024623	
			合計面積	384.0123115	
			地積	384.01 m ²	

地番	③ 2079-3				
NO	Xn	Yn	Yn+1-Yn-1	Xn · (Yn+1-Yn-1)	
K257	-98196.398	4969.310	-33.026	3243034.240348	
K256	-98222.438	4951.705	-36.038	3539740.220644	
K255	-98249.597	4933.272	-25.444	2499862.746068	
K254	-98259.948	4926.261	-5.564	546718.350672	
A184	-98261.034	4927.708	6.687	-657071.534358	
S205	-98253.434	4932.948	13.193	-1296257.554762	
S208	-98241.882	4940.901	13.906	-1366151.611092	
A241	-98233.242	4946.854	11.911	-1170056.145462	
S215	-98224.595	4952.812	13.911	-1366402.341045	
S218	-98213.037	4960.765	13.907	-1365848.705559	
A250	-98204.401	4966.719	11.919	-1170498.255519	
S164	-98195.749	4972.684	13.912	-1366099.260088	
S171	-98184.208	4980.631	13.358	-1311544.650464	
S172	-98176.362	4986.042	5.922	-581400.415764	
A257	-98176.278	4986.553	-1.311	128709.100458	
K329	-98175.030	4984.731	-17.243	1692832.042290	
			合計	-433.773633	
			合計面積	216.8868165	
			地積	216.88 m ²	

地番	④ 2079-4				
NO	Xn	Yn	Yn+1-Yn-1	Xn · (Yn+1-Yn-1)	
S218	-98213.037	4960.765	-8.976	881560.220112	
S215	-98224.595	4952.812	-2.393	235051.455835	
S216	-98223.572	4958.372	12.560	-1233688.064320	
A240	-98228.396	4965.372	16.473	-1618116.367308	
A239	-98234.925	4974.845	18.946	-1861158.889050	
A238	-98241.454	4984.318	18.946	-1861282.587484	
A237	-98247.983	4993.791	15.742	-1546619.748386	
S188	-98252.303	5000.060	7.291	-716357.541173	
S189	-98257.870	5001.082	8.984	-882748.704080	
S186	-98246.319	5009.044	2.390	-234808.702410	
S187	-98247.337	5003.472	-11.834	1162658.986058	
A254	-98243.022	4997.210	-15.736	1545952.194192	
A253	-98236.494	4987.736	-18.948	1861385.088312	
A252	-98229.967	4978.262	-18.948	1861261.414716	
A251	-98223.439	4968.788	-16.474	1618132.934086	
S217	-98218.616	4961.788	-8.023	788007.956168	
			合計	-770.354732	
			合計面積	385.1773660	
			地積	385.17 m ²	

作成者	滋賀県近江八幡市鷹飼町858番地6 土地家屋調査士 奥 豊 寿 (令和 4 年 1 月 28 日作成)	申請人	株式会社 中尾ハウジング 代表取締役 中尾 武 氏	縮尺
-----	---	-----	------------------------------	----

令和4年3月11日
これは図面に記録されている内容を証明した書面である。
大津地方裁判所東近江出張所

登記官

曾我部淳



地番	2079-1 ~ 2079-44	地積測量図
土地の所在	近江八幡市江頭町字永福寺	

4/9

地番	⑤ 2079-5				
NO	Xn	Yn	Yn+1-Yn-1	Xn · (Yn+1-Yn-1)	
K250	-98297.998	4976.976	5.189	-510068.311622	
K249	-98298.298	4979.835	22.267	-2188808.201566	
A156	-98271.137	4999.243	21.809	-2143195.226833	
A157	-98267.653	5001.644	7.737	-760296.831261	
A158	-98259.908	5006.980	10.673	-1048727.998084	
A159	-98252.164	5012.317	10.673	-1048645.346372	
S185	-98244.419	5017.653	18.135	-1781662.538565	
S184	-98225.834	5030.452	13.947	-1369955.706798	
S179	-98224.181	5031.600	0.076	-7465.037756	
S178	-98223.446	5030.528	-3.144	308814.514224	
S177	-98222.020	5028.456	-12.122	1190647.326440	
A260	-98215.096	5018.406	-20.759	2038847.177864	
A259	-98207.718	5007.697	-20.760	2038792.225680	
A258	-98200.793	4997.646	-18.575	1824079.729975	
S166	-98194.921	4989.122	-9.554	938154.275234	
S169	-98194.211	4988.092	-7.465	733019.785115	
S170	-98189.779	4981.657	-7.461	732593.941119	
S171	-98184.208	4980.631	-8.973	881006.898384	
S164	-98195.749	4972.684	-2.387	234393.252863	
S165	-98194.734	4978.244	12.561	-1233424.053774	
A249	-98199.554	4985.245	16.478	-1618132.250812	
A248	-98206.077	4994.722	18.951	-1861103.365227	
A247	-98212.605	5004.196	18.945	-1860637.801725	
A246	-98219.137	5013.667	15.745	-1546460.312065	
S180	-98223.464	5019.941	7.288	-715852.605632	
S181	-98229.028	5020.955	-4.939	485153.169292	
A245	-98237.669	5015.002	-11.911	1170108.875459	
S186	-98246.319	5009.044	-13.920	1367588.760480	
S189	-98257.870	5001.082	-13.909	1366668.713830	
A236	-98266.508	4995.135	-11.912	1170550.643296	
S135	-98275.171	4989.170	-13.911	1367105.903781	
S134	-98286.702	4981.224	-14.524	1427516.059848	
A199	-98296.250	4974.646	-4.248	417562.470000	
合計				-1831.865208	
合計面積				915.9326040	
地積				915.93 m ²	

地番	⑥ 2079-6				
NO	Xn	Yn	Yn+1-Yn-1	Xn · (Yn+1-Yn-1)	
A156	-98271.137	4999.243	0.059	-5797.997083	
J373	-98267.694	5001.703	2.401	-235940.733294	
A157	-98267.653	5001.644	-2.460	241738.426380	
合計				-0.303997	
合計面積				0.1519985	
地積				0.15 m ²	

地番	⑦ 2079-7				
NO	Xn	Yn	Yn+1-Yn-1	Xn · (Yn+1-Yn-1)	
A157	-98267.653	5001.644	-5.277	518558.404881	
J373	-98267.694	5001.703	5.528	-543223.812432	
J377	-98260.040	5007.172	5.277	-518518.231080	
A158	-98259.908	5006.980	-5.528	543180.771424	
合計				-2.867207	
合計面積				1.4336035	
地積				1.43 m ²	

地番	⑧ 2079-8				
NO	Xn	Yn	Yn+1-Yn-1	Xn · (Yn+1-Yn-1)	
A158	-98259.908	5006.980	-5.145	505547.226660	
J377	-98260.040	5007.172	2.359	-231795.434360	
K267	-98257.008	5009.339	5.481	-538546.660848	
J379	-98252.396	5012.653	2.978	-292595.635288	
A159	-98252.164	5012.317	-5.673	557384.526372	
合計				-5.977464	
合計面積				2.9887320	
地積				2.98 m ²	

地番	⑨ 2079-9				
NO	Xn	Yn	Yn+1-Yn-1	Xn · (Yn+1-Yn-1)	
A159	-98252.164	5012.317	-5.000	491260.820000	
J379	-98252.396	5012.653	5.825	-572320.206700	
A160	-98244.756	5018.142	5.000	-491223.780000	
S185	-98244.419	5017.653	-5.825	572273.740675	
合計				-9.426025	
合計面積				4.7130125	
地積				4.71 m ²	

地番	⑩ 2079-10				
NO	Xn	Yn	Yn+1-Yn-1	Xn · (Yn+1-Yn-1)	
A183	-98259.009	4948.108	-1.713	168317.682417	
S206	-98252.401	4938.523	-15.160	1489506.399160	
S205	-98253.434	4932.948	-10.815	1062610.888710	
A184	-98261.034	4927.708	7.288	-716126.415792	
J299	-98270.433	4940.236	20.400	-2004716.833200	
合計				-408.278705	
合計面積				204.1393525	
地積				204.13 m ²	

作成者	滋賀県近江八幡市鷹飼町858番地6 土地家屋調査士 奥 豊 寿 (令和 4 年 1 月 28 日作成)	申請人	株式会社中尾ハウジング 代表取締役 中尾 武 氏	縮尺
-----	---	-----	-----------------------------	----

令和4年3月11日
これは図面に記録されている内容を証明した書面である。
大津地方方法務局東近江出張所

登記官

曾我部淳



地番	2079-1 ~ 2079-44	地積測量図
土地の所在	近江八幡市江頭町字永福寺	

5/9

地番	⑪ 2079-11				
NO	Xn	Yn	Yn+1-Yn-1	Xn · (Yn+1-Yn-1)	
A183	-98259.009	4948.108	-17.453	1714914.484077	
J299	-98270.433	4940.236	4.660	-457940.217780	
A182	-98279.836	4952.768	18.481	-1816309.649116	
S130	-98271.203	4958.717	4.921	-483592.589963	
S129	-98265.615	4957.689	-10.609	1042499.909535	
合計				-428.063247	
合計面積				214.0316235	
地積				214.03 m ²	

地番	⑮ 2079-15				
NO	Xn	Yn	Yn+1-Yn-1	Xn · (Yn+1-Yn-1)	
A240	-98228.396	4965.372	-17.698	1738446.152408	
J428	-98240.333	4957.147	1.249	-122702.175917	
J430	-98246.861	4966.621	17.698	-1738772.945978	
A239	-98234.925	4974.845	-1.249	122695.421325	
合計				-333.548162	
合計面積				166.7740810	
地積				166.77 m ²	

地番	⑫ 2079-12				
NO	Xn	Yn	Yn+1-Yn-1	Xn · (Yn+1-Yn-1)	
A200	-98277.356	4974.718	3.130	-307608.124280	
S132	-98273.583	4969.242	-11.046	1085529.997818	
S131	-98274.614	4963.672	-11.658	1145685.450012	
A201	-98283.449	4957.584	2.440	-239811.615560	
J332	-98289.847	4966.112	17.134	-1684098.238498	
合計				-302.530508	
合計面積				151.2652540	
地積				151.26 m ²	

地番	⑯ 2079-16				
NO	Xn	Yn	Yn+1-Yn-1	Xn · (Yn+1-Yn-1)	
A239	-98234.925	4974.845	-17.697	1738463.467725	
J430	-98246.861	4966.621	1.250	-122808.576250	
J432	-98253.389	4976.095	17.697	-1738790.225133	
A238	-98241.454	4984.318	-1.250	122801.817500	
合計				-333.516158	
合計面積				166.7580790	
地積				166.75 m ²	

地番	⑬ 2079-13				
NO	Xn	Yn	Yn+1-Yn-1	Xn · (Yn+1-Yn-1)	
A200	-98277.356	4974.718	-14.082	1383941.727192	
J332	-98289.847	4966.112	-0.072	7076.868984	
A199	-98296.250	4974.646	15.112	-1485452.930000	
S134	-98286.702	4981.224	5.548	-545294.622696	
S133	-98281.130	4980.194	-6.506	639417.031780	
合計				-311.924740	
合計面積				155.9623700	
地積				155.96 m ²	

地番	⑰ 2079-17				
NO	Xn	Yn	Yn+1-Yn-1	Xn · (Yn+1-Yn-1)	
A238	-98241.454	4984.318	-17.696	1738480.769984	
J432	-98253.389	4976.095	1.251	-122914.989639	
J434	-98259.917	4985.569	17.696	-1738807.491232	
A237	-98247.983	4993.791	-1.251	122908.226733	
合計				-333.484154	
合計面積				166.7420770	
地積				166.74 m ²	

地番	⑭ 2079-14				
NO	Xn	Yn	Yn+1-Yn-1	Xn · (Yn+1-Yn-1)	
A240	-98228.396	4965.372	1.225	-120329.785100	
S216	-98223.572	4958.372	-12.560	1233688.064320	
S215	-98224.595	4952.812	-11.518	1131350.885210	
A241	-98233.242	4946.854	4.335	-425841.104070	
J428	-98240.333	4957.147	18.518	-1819214.486494	
合計				-346.426134	
合計面積				173.2130670	
地積				173.21 m ²	

地番	⑰ 2079-18				
NO	Xn	Yn	Yn+1-Yn-1	Xn · (Yn+1-Yn-1)	
A237	-98247.983	4993.791	-14.491	1423711.521653	
J434	-98259.917	4985.569	1.344	-132061.328448	
A236	-98266.508	4995.135	15.513	-1524408.338604	
S189	-98257.870	5001.082	4.925	-483920.009750	
S188	-98252.303	5000.060	-7.291	716357.541173	
合計				-320.613976	
合計面積				160.3069880	
地積				160.30 m ²	

作成者	滋賀県近江八幡市鷹飼町858番地6 土地家屋調査士 奥 豊 寿 (令和 4 年 1 月 28 日作成)	申請人	株式会社 中尾ハウジング 代表取締役 中尾 武 氏	縮尺
-----	---	-----	------------------------------	----

令和4年3月11日
これは図面に記録されている内容を証明した書面である。
大津地方方法務局東近江出張所

登記官

曾我部淳



地番	2079-1 ~ 2079-44	地積測量図
土地の所在	近江八幡市江頭町字永福寺	

6/9

地番	⑱ 2079-19				
NO	Xn	Yn	Yn+1-Yn-1	Xn · (Yn+1-Yn-1)	
A236	-98266.508	4995.135	-3.601	353857.695308	
J434	-98259.917	4985.569	-17.346	1704416.520282	
S139	-98271.210	4977.789	-6.747	663035.853870	
S138	-98271.912	4978.822	0.581	-57095.980872	
S137	-98272.579	4978.370	4.778	-469546.382462	
S136	-98276.189	4983.600	10.800	-1061382.841200	
S135	-98275.171	4989.170	11.535	-1133604.097485	
合計				-319.232559	
合計面積				159.6162795	
地積				159.61 m ²	

地番	㉓ 2079-23				
NO	Xn	Yn	Yn+1-Yn-1	Xn · (Yn+1-Yn-1)	
J430	-98246.861	4966.621	-1.242	122022.601362	
J428	-98240.333	4957.147	-17.705	1739345.095765	
A242	-98252.279	4948.916	1.242	-122029.330518	
A243	-98258.808	4958.389	17.705	-1739672.195640	
合計				-333.829031	
合計面積				166.9145155	
地積				166.91 m ²	

地番	㉔ 2079-20				
NO	Xn	Yn	Yn+1-Yn-1	Xn · (Yn+1-Yn-1)	
S137	-98272.579	4978.370	1.485	-145934.779815	
S138	-98271.912	4978.822	-0.581	57095.980872	
S139	-98271.210	4977.789	-1.485	145932.748850	
S140	-98271.868	4977.337	0.581	-57095.955308	
合計				-2.007401	
合計面積				1.0037005	
地積				1.00 m ²	

地番	㉕ 2079-24				
NO	Xn	Yn	Yn+1-Yn-1	Xn · (Yn+1-Yn-1)	
J428	-98240.333	4957.147	-2.062	202571.566646	
A241	-98233.242	4946.854	-16.246	1595897.249532	
S208	-98241.882	4940.901	-4.937	485020.171434	
S207	-98247.455	4941.917	8.015	-787453.351825	
A242	-98252.279	4948.916	15.230	-1496382.209170	
合計				-346.573383	
合計面積				173.2866915	
地積				173.28 m ²	

地番	㉖ 2079-21				
NO	Xn	Yn	Yn+1-Yn-1	Xn · (Yn+1-Yn-1)	
J434	-98259.917	4985.569	-1.694	166452.299398	
J432	-98253.389	4976.095	-17.707	1739772.759023	
A244	-98265.337	4967.862	1.242	-122045.548554	
S140	-98271.868	4977.337	9.927	-975544.833636	
S139	-98271.210	4977.789	8.232	-808968.600720	
合計				-333.924489	
合計面積				166.9622445	
地積				166.96 m ²	

地番	㉗ 2079-25				
NO	Xn	Yn	Yn+1-Yn-1	Xn · (Yn+1-Yn-1)	
A249	-98199.554	4985.245	1.227	-120490.852758	
S165	-98194.734	4978.244	-12.561	1233424.053774	
S164	-98195.749	4972.684	-11.525	1131706.007225	
A250	-98204.401	4966.719	4.333	-425519.669533	
J406	-98211.496	4977.017	18.526	-1819466.174896	
合計				-346.636188	
合計面積				173.3180940	
地積				173.31 m ²	

地番	㉘ 2079-22				
NO	Xn	Yn	Yn+1-Yn-1	Xn · (Yn+1-Yn-1)	
J432	-98253.389	4976.095	-1.241	121932.455749	
J430	-98246.861	4966.621	-17.706	1739558.920866	
A243	-98258.808	4958.389	1.241	-121939.180728	
A244	-98265.337	4967.862	17.706	-1739886.056922	
合計				-333.861035	
合計面積				166.9305175	
地積				166.93 m ²	

地番	㉙ 2079-26				
NO	Xn	Yn	Yn+1-Yn-1	Xn · (Yn+1-Yn-1)	
A249	-98199.554	4985.245	-17.705	1738623.103570	
J406	-98211.496	4977.017	1.246	-122371.524016	
J408	-98218.024	4986.491	17.705	-1738950.114920	
A248	-98206.077	4994.722	-1.246	122364.771942	
合計				-333.763424	
合計面積				166.8817120	
地積				166.88 m ²	

作成者	滋賀県近江八幡市鷹飼町858番地6 土地家屋調査士 奥 豊 寿 (令和 4 年 1 月 28 日作成)	申請人	株式会社中尾ハウジング 代表取締役 中尾 武 氏	縮尺
-----	---	-----	-----------------------------	----

令和4年3月11日
これは図面に記録されている内容を証明した書面である。
大津地方法務局東近江出張所

登記官

曾我部淳



地番	2079-1 ~ 2079-44	地積測量図
土地の所在	近江八幡市江頭町字永福寺	

7/9

地番	㉗ 2079-27				
NO	Xn	Yn	Yn+1-Yn-1	Xn · (Yn+1-Yn-1)	
A248	-98206.077	4994.722	-17.705	1738738.593285	
J408	-98218.024	4986.491	1.243	-122085.003832	
J410	-98224.551	4995.965	17.705	-1739065.675455	
A247	-98212.605	5004.196	-1.243	122078.268015	
			合計	-333.817987	
			合計面積	166.9089935	
			地積	166.90 m ²	

地番	㉘ 2079-31				
NO	Xn	Yn	Yn+1-Yn-1	Xn · (Yn+1-Yn-1)	
J412	-98231.079	5005.438	-1.245	122297.693355	
J410	-98224.551	4995.965	-17.702	1738771.001802	
A253	-98236.494	4987.736	1.245	-122304.435030	
A254	-98243.022	4997.210	17.702	-1739097.975444	
			合計	-333.715317	
			合計面積	166.8576585	
			地積	166.85 m ²	

地番	㉙ 2079-28				
NO	Xn	Yn	Yn+1-Yn-1	Xn · (Yn+1-Yn-1)	
A247	-98212.605	5004.196	-17.702	1738559.533710	
J410	-98224.551	4995.965	1.242	-121994.892342	
J412	-98231.079	5005.438	17.702	-1738886.560458	
A246	-98219.137	5013.667	-1.242	121988.168154	
			合計	-333.750936	
			合計面積	166.8754680	
			地積	166.87 m ²	

地番	㉚ 2079-32				
NO	Xn	Yn	Yn+1-Yn-1	Xn · (Yn+1-Yn-1)	
J410	-98224.551	4995.965	-1.245	122289.565995	
J408	-98218.024	4986.491	-17.703	1738753.678872	
A252	-98229.967	4978.262	1.245	-122296.308915	
A253	-98236.494	4987.736	17.703	-1739080.653282	
			合計	-333.717330	
			合計面積	166.8586650	
			地積	166.85 m ²	

地番	㉛ 2079-29				
NO	Xn	Yn	Yn+1-Yn-1	Xn · (Yn+1-Yn-1)	
A246	-98219.137	5013.667	-14.503	1424472.143911	
J412	-98231.079	5005.438	1.335	-131138.490465	
A245	-98237.669	5015.002	15.517	-1524353.909873	
S181	-98229.028	5020.955	4.939	-485153.169292	
S180	-98223.464	5019.941	-7.288	715852.605632	
			合計	-320.820087	
			合計面積	160.4100435	
			地積	160.41 m ²	

地番	㉜ 2079-33				
NO	Xn	Yn	Yn+1-Yn-1	Xn · (Yn+1-Yn-1)	
J408	-98218.024	4986.491	-1.245	122281.439880	
J406	-98211.496	4977.017	-17.703	1738638.113688	
A251	-98223.439	4968.788	1.245	-122288.181555	
A252	-98229.967	4978.262	17.703	-1738965.105801	
			合計	-333.733788	
			合計面積	166.8668940	
			地積	166.86 m ²	

地番	㉝ 2079-30				
NO	Xn	Yn	Yn+1-Yn-1	Xn · (Yn+1-Yn-1)	
A245	-98237.669	5015.002	-3.606	354245.034414	
J412	-98231.079	5005.438	-17.792	1747727.357568	
A254	-98243.022	4997.210	-1.966	193145.781252	
S187	-98247.337	5003.472	11.834	-1162658.986058	
S186	-98246.319	5009.044	11.530	-1132780.058070	
			合計	-320.870894	
			合計面積	160.4354470	
			地積	160.43 m ²	

地番	㉞ 2079-34				
NO	Xn	Yn	Yn+1-Yn-1	Xn · (Yn+1-Yn-1)	
J406	-98211.496	4977.017	-2.069	203199.585224	
A250	-98204.401	4966.719	-16.252	1596017.925052	
S218	-98213.037	4960.765	-4.931	484288.485447	
S217	-98218.616	4961.788	8.023	-788007.956168	
A251	-98223.439	4968.788	15.229	-1495844.752531	
			合計	-346.712976	
			合計面積	173.3564880	
			地積	173.35 m ²	

作成者	滋賀県近江八幡市鷹飼町858番地6 土地家屋調査士 奥豊寿 (令和4年1月28日作成)	申請人	株式会社中尾ハウジング 代表取締役 中尾武氏	縮尺
-----	---	-----	---------------------------	----

令和4年3月11日
これは図面に記録されている内容を証明した書面である。
大津地方法務局東近江出張所

登記官

曾我部淳



地番	2079-1 ~ 2079-44	地積測量図
土地の所在	近江八幡市江頭町字永福寺	

8/9

地番	㉔ 2079-35				
NO	Xn	Yn	Yn+1-Yn-1	Xn · (Yn+1-Yn-1)	
S168	-98193.542	4988.551	7.798	-765713.240516	
J392	-98182.879	4995.890	5.248	-515263.748992	
K328	-98181.240	4993.799	-8.645	848776.819800	
J581	-98176.752	4987.245	-7.246	711388.744992	
A257	-98176.278	4986.553	-1.203	118106.062434	
S172	-98176.362	4986.042	-5.922	581400.415764	
S171	-98184.208	4980.631	-4.385	430537.752080	
S170	-98189.779	4981.657	7.461	-732593.941119	
S169	-98194.211	4988.092	6.894	-676950.890634	
合計				-312.026191	
合計面積				156.0130955	
地積				156.01 m ²	

地番	㉕ 2079-39				
NO	Xn	Yn	Yn+1-Yn-1	Xn · (Yn+1-Yn-1)	
A260	-98215.096	5018.406	17.226	-1691853.243696	
J632	-98205.638	5024.923	-3.737	366994.469206	
J634	-98197.599	5014.669	-17.226	1691551.840374	
A259	-98207.718	5007.697	3.737	-367002.242166	
合計				-309.176282	
合計面積				154.5881410	
地積				154.58 m ²	

地番	㉖ 2079-36				
NO	Xn	Yn	Yn+1-Yn-1	Xn · (Yn+1-Yn-1)	
S166	-98194.921	4989.122	1.479	-145230.288159	
S167	-98194.259	4989.571	-0.571	56068.921889	
S168	-98193.542	4988.551	-1.479	145228.248618	
S169	-98194.211	4988.092	0.571	-56068.894481	
合計				-2.012133	
合計面積				1.0060665	
地積				1.00 m ²	

地番	㉗ 2079-40				
NO	Xn	Yn	Yn+1-Yn-1	Xn · (Yn+1-Yn-1)	
S174	-98215.609	5035.134	1.757	-172564.825013	
S173	-98214.090	5034.087	-1.461	143490.785490	
A256	-98213.282	5034.673	-9.164	900026.516248	
J632	-98205.638	5024.923	-16.267	1597511.113346	
A260	-98215.096	5018.406	3.533	-346993.934168	
S177	-98222.020	5028.456	11.816	-1160591.388320	
S176	-98219.469	5030.222	3.874	-380502.222906	
S175	-98220.919	5032.330	5.912	-580682.073128	
合計				-306.028451	
合計面積				153.0142255	
地積				153.01 m ²	

地番	㉘ 2079-37				
NO	Xn	Yn	Yn+1-Yn-1	Xn · (Yn+1-Yn-1)	
A258	-98200.793	4997.646	15.923	-1563651.226939	
J636	-98190.055	5005.045	-1.756	172421.736580	
J392	-98182.879	4995.890	-16.494	1619428.406226	
S168	-98193.542	4988.551	-6.319	620484.991898	
S167	-98194.259	4989.571	0.571	-56068.921889	
S166	-98194.921	4989.122	8.075	-792923.987075	
合計				-309.001199	
合計面積				154.5005995	
地積				154.50 m ²	

地番	㉙ 2079-41				
NO	Xn	Yn	Yn+1-Yn-1	Xn · (Yn+1-Yn-1)	
K200	-98214.845	5036.668	-1.461	143491.888545	
A256	-98213.282	5034.673	-2.581	253488.480842	
S173	-98214.090	5034.087	1.461	-143490.785490	
S174	-98215.609	5036.134	2.581	-253494.486829	
合計				-4.902932	
合計面積				2.4514660	
地積				2.45 m ²	

地番	㉚ 2079-38				
NO	Xn	Yn	Yn+1-Yn-1	Xn · (Yn+1-Yn-1)	
A259	-98207.718	5007.697	17.023	-1671789.983514	
J634	-98197.599	5014.669	-2.652	260420.032548	
J636	-98190.055	5005.045	-17.023	1671489.306265	
A258	-98200.793	4997.646	2.652	-260428.503036	
合計				-309.147737	
合計面積				154.5738685	
地積				154.57 m ²	

地番	㉛ 2079-42				
NO	Xn	Yn	Yn+1-Yn-1	Xn · (Yn+1-Yn-1)	
S175	-98220.919	5032.330	-0.306	30055.601214	
S176	-98219.469	5030.222	-3.874	380502.222906	
S177	-98222.020	5028.456	0.306	-30055.938120	
S178	-98223.446	5030.528	3.874	-380517.629804	
合計				-15.743804	
合計面積				7.8719020	
地積				7.87 m ²	

作成者	滋賀県近江八幡市鷹飼町858番地6 土地家屋調査士 奥豊寿 (令和4年1月28日作成)	申請人	株式会社中尾ハウジング 代表取締役 中尾武氏	縮尺
-----	---	-----	---------------------------	----

令和4年3月11日
これは図面に記録されている内容を証明した書面である。
大津地方法務局東近江出張所

登記官

曾我部淳



地番	2079-1 ~ 2079-44	地積測量図
土地の所在	近江八幡市江頭町字永福寺	

9/9

地番	㊸ 2079-43				
NO	Xn	Yn	Yn+1-Yn-1	Xn · (Yn+1-Yn-1)	
D16	-98218.245	5037.190	5.353	-525762.265485	
K200	-98214.845	5036.668	-1.056	103714.876320	
S174	-98215.609	5036.134	-4.338	426059.311842	
S175	-98220.919	5032.330	-5.606	550626.471914	
S178	-98223.446	5030.528	-0.730	71703.115580	
S179	-98224.181	5031.600	-0.076	7465.037756	
S184	-98225.834	5030.452	-0.285	27994.362690	
A255	-98226.422	5031.315	6.738	-661849.631436	
			合計	-48.720819	
			合計面積	24.360495	
			地積	24.36 m ²	

地番	㊸ 2079-44				
NO	Xn	Yn	Yn+1-Yn-1	Xn · (Yn+1-Yn-1)	
A160	-98244.756	5018.142	1.085	-106595.560260	
K309	-98243.927	5018.738	13.173	-1294167.250371	
A255	-98226.422	5031.315	11.714	-1150624.307308	
S184	-98225.834	5030.452	-13.662	1341961.344108	
S185	-98244.419	5017.653	-12.310	1209388.797890	
			合計	-36.975941	
			合計面積	18.4879705	
			地積	18.48 m ²	

総合計面積	6904.8848900 m ²
-------	-----------------------------

引照点	境界点	距離
KT18	K254	16.55
KT19		48.02
KT18	K256	31.22
KT19		7.49
KT19	K329	56.17
KT12		18.10

多角点網図

縮尺1/2500

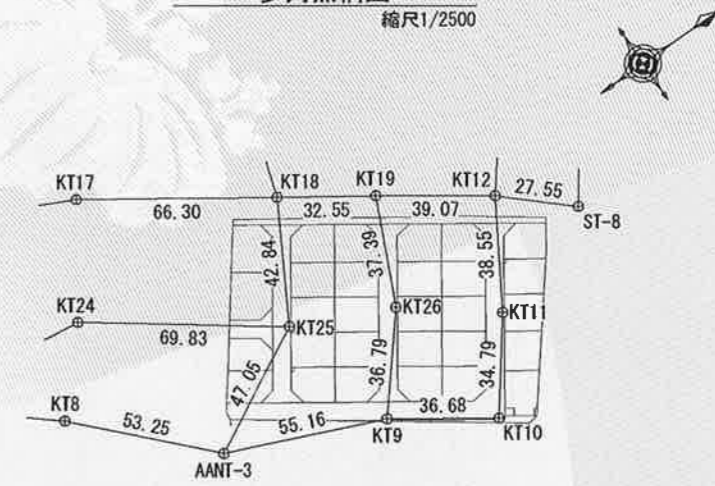

測地系 世界測地系 平面直角座標系の記号 第6系 縮尺係数 0.999900

多角点等座標一覧表

点名	X座標	Y座標	備考
AANT-3	-98306.396	4987.707	多角点 (金属板)
KT8	-98343.103	4949.117	多角点 (金属板)
KT9	-98255.662	5009.364	多角点 (金属板)
KT10	-98225.449	5030.178	多角点 (金属板)
KT11	-98204.571	5002.341	多角点 (金属板)
KT12	-98184.600	4969.362	多角点 (金属板)
KT17	-98298.361	4891.374	多角点 (金属板)
KT18	-98243.575	4928.723	多角点 (金属板)
KT19	-98216.621	4946.972	多角点 (金属板)
KT24	-98321.058	4924.916	多角点 (金属板)
KT25	-98264.619	4966.044	多角点 (金属板)
KT26	-98232.335	4980.904	多角点 (金属板)
ST-8	-98164.223	4987.915	多角点 (金属板)

作成者	滋賀県近江八幡市鷹飼町858番地6 土地家屋調査士 奥豊寿 (令和4年1月28日作成)	申請人	株式会社 中尾ハウジング 代表取締役 中尾武氏	縮尺
-----	---	-----	----------------------------	----